



ΠΕΡΙΦΕΡΕΙΑ ΑΤΤΙΚΗΣ  
ΔΗΜΟΣ ΧΑΛΑΝΔΡΙΟΥ

ΕΡΓΟ: **ΝΕΟ ΚΤΙΡΙΟ ΔΗΜΑΡΧΕΙΟΥ ΧΑΛΑΝΔΡΙΟΥ ΜΕ ΘΕΑΤΡΟ, ΑΙΘΟΥΣΑ ΠΟΛΛΑΠΛΩΝ ΧΡΗΣΕΩΝ, ΙΣΟΓΕΙΟ Κ.Υ.Ε. (CAFÉ, ΑΝΑΨΥΚΤΗΡΙΟ), ΥΠΟΓΕΙΟΥΣ ΧΩΡΟΥΣ ΣΤΑΘΜΕΥΣΗΣ ΚΑΙ ΥΠΟΓΕΙΟ ΧΩΡΟ Υ/Σ ΔΕΗ**

ΤΕΥΧΗ ΔΗΜΟΠΡΑΤΗΣΗΣ

ΤΕΥΧΟΣ 5: **ΣΤΟΙΧΕΙΑ ΧΡΟΝΙΚΟΥ ΠΡΟΓΡΑΜΜΑΤΙΣΜΟΥ ΕΡΓΑΣΙΩΝ - ΕΝΔΕΙΚΤΙΚΟ ΧΡΟΝΟΔΙΑΓΡΑΜΜΑ**

ΣΥΝΤΑΞΗ	ΕΛΕΓΧΟΣ	ΘΕΩΡΗΣΗ	
		ΗΜΕΡ/ΝΙΑ	ΥΠΟΓΡΑΦΗ
ΣΥΝΤΑΧΘΗΚΕ	ΞΑΝΘΗ ΘΕΩΝΗ ΑΡΧΙΤΕΚΤΟΝΙΚΑ	02.11. 2018	
	ΕΥΣΤΡΑΤΙΑΔΗΣ Σ. ΣΤΑΤΙΚΑ	02.11. 2018	
	ΓΕΩΡΓΑΚΟΠΟΥΛΟΣ Κ. Η/Μ	02.11. 2018	
ΕΛΕΓΧΘΗΚΕ  ΟΙ ΕΠΙΒΛΕΠΟΝΤΕΣ	ΧΡΥΣΟΧΟΪΔΗ ΕΛΙΣΑΒΕΤ ΑΡΧΙΤΕΚΤΩΝ ΜΗΧ/ΚΟΣ	21.11.2018	
	ΜΕΘΥΜΑΚΗ ΣΤΥΛΙΑΝΗ ΑΡΧΙΤΕΚΤΩΝ ΜΗΧ/ΚΟΣ	21.11.2018	
	ΜΑΡΑΚΟΜΙΧΕΛΑΚΗΣ Α. ΠΟΛΙΤΙΚΟΣ ΜΗΧ/ΚΟΣ	21.11.2018	
	ΣΑΛΛΑΣ ΕΜΜ. ΗΛΕΚΤΡΟΛΟΓΟΣ ΜΗΧ/ΚΟΣ	21.11.2018	
ΘΕΩΡΗΘΗΚΕ  Η ΔΙΕΥΘΥΝΤΡΙΑ Τ.Υ. ΔΗΜΟΥ  ΧΑΛΑΝΔΡΙΟΥ	ΝΟΤΑ ΚΑΤΕΡΙΝΑ  ΤΟΠΟΓΡΑΦΟΣ ΜΗΧ/ΚΟΣ		

ΕΓΚΡΙΤΙΚΗ ΑΠΟΦΑΣΗ: 870/2018 ΑΠΟΦΑΣΗ Ο.Ε., 583/2018 ΑΠΟΦΑΣΗ ΔΣ & 874/2018 ΑΠΟΦΑΣΗ Ο.Ε.

ΣΤΟΙΧΕΙΑ ΧΡΟΝΙΚΟΥ ΠΡΟΓΡΑΜΜΑΤΙΣΜΟΥ ΕΡΓΑΣΙΩΝ - ΕΝΔΕΙΚΤΙΚΟ ΧΡΟΝΟΔΙΑΓΡΑΜΜΑ

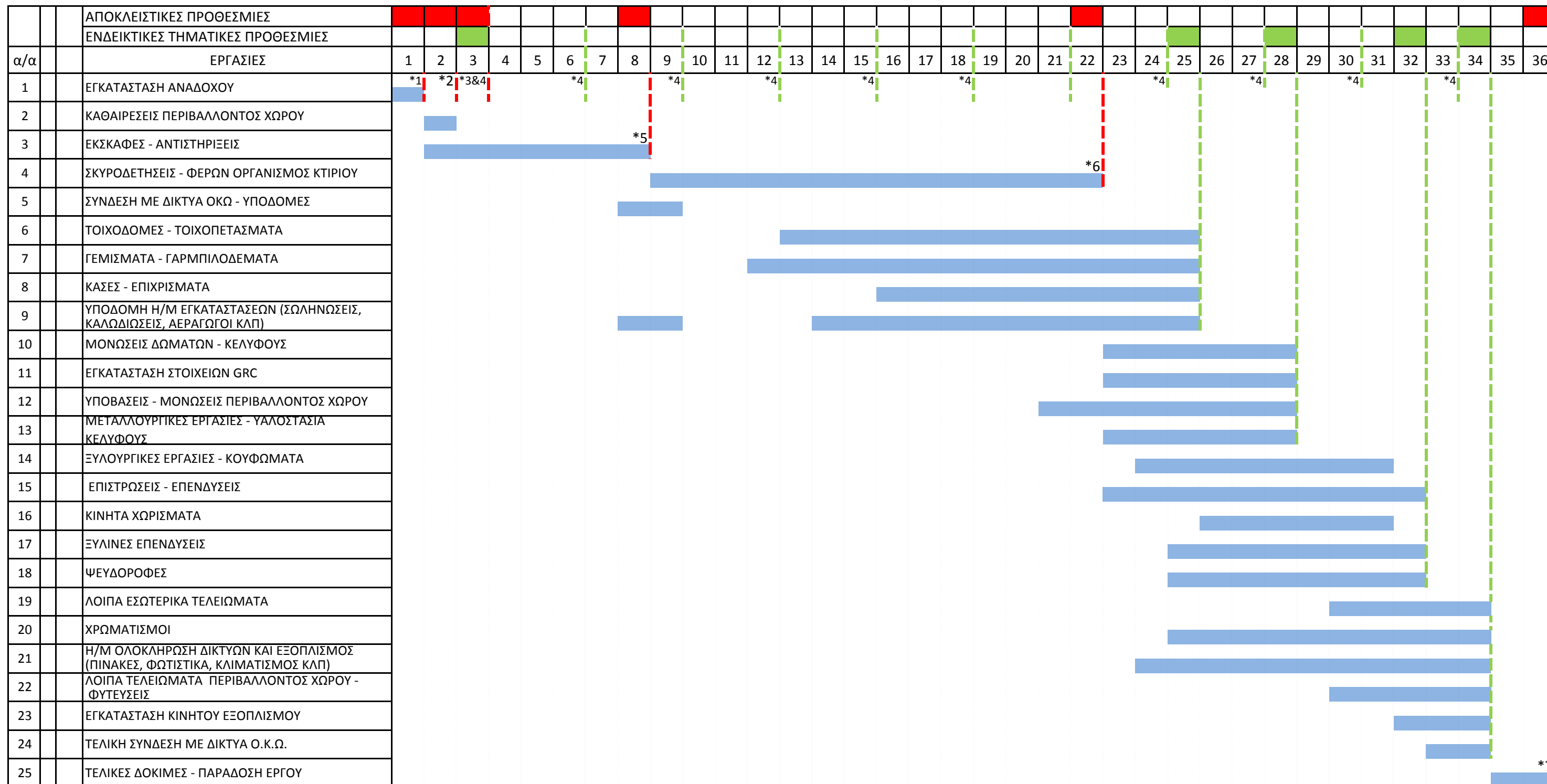

Σημ.: Οι προθεσμίες προβλέπονται αναλυτικά στην Ε.Σ.Υ.

 Αποκλειστική Προθεσμία

 ή  Ενδεικτική Προθεσμία

- \*1 ΑΠΟΚΛΕΙΣΤΙΚΕΣ Στις 20 ημέρες & στις 30 ημέρες βλ. Ε.Σ.Υ.
- \*2 ΑΠΟΚΛΕΙΣΤΙΚΗ Στις 60 ημέρες, βλ. Ε.Σ.Υ.
- \*3 ΑΠΟΚΛΕΙΣΤΙΚΗ Στους 3 μήνες, βλ. Ε.Σ.Υ.
- \*4 ΕΝΔΕΙΚΤΙΚΗ Ανά τρίμηνο, βλ. Ε.Σ.Υ.
- \*5 ΑΠΟΚΛΕΙΣΤΙΚΗ στους 8 μήνες, βλ. Ε.Σ.Υ.
- \*6 ΑΠΟΚΛΕΙΣΤΙΚΗ στους 22 μήνες, βλ. Ε.Σ.Υ.
- \*7 ΑΠΟΚΛΕΙΣΤΙΚΗ στους 36μήνες, βλ. Ε.Σ.Υ.