Ψηφιακό υπογραφόμενο από ΧΡΥΣΟΧΟΪΔΗ ΕΛΕΝΗ
Ημερομηνία: 2018.12.11 17:05:54 EET

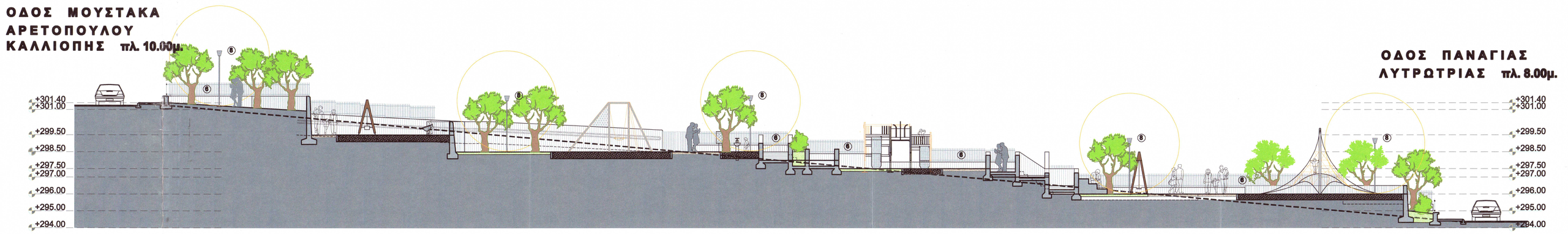

ΤΟΜΗ Α Α

ΥΠΟΜΝΗΜΑ		
1	ΦΥΣΙΚΟ ΕΔΑΦΟΣ- ΧΩΜΑ	425 ΤΜ
2	ΔΑΠΕΔΟ ΑΣΦΑΛΕΙΑΣ- ΠΟΤΑΜΙΣΙΟ ΒΟΤΣΑΛΟ	300 ΤΜ
3	ΣΤΑΘΕΡΟΠΟΙΗΜΕΝΟ ΧΩΜΑ- ΚΟΥΡΑΣΑΝΙ	130 ΤΜ
3α	ΕΓΧΡΩΜΟ ΒΙΟΜΗΧΑΝΙΚΟ ΔΑΠΕΔΟ- ΧΤΕΝΙΣΤΟ ΣΚΥΡΟΔΕΜΑ	280 ΤΜ
4	ΚΟΚΚΙΝΟΣ ΚΥΒΟΛΙΘΟΣ 20*10*6	32 ΤΜ
5	ΓΚΡΙ ΚΥΒΟΛΙΘΟΣ 20*10*6	365 ΤΜ
6	ΜΕΤΑΛΛΙΚΗ ΠΕΡΙΦΡΑΞΗ	180 Μ
7	ΠΛΑΚΕΣ ΠΕΖΟΔΡΟΜΙΟΥ 40x40 ΑΝΤΙΟΛΙΣΘΗΡΕΣ ΤΥΠΟΥ "ΤΑΚΑΚΙ"	165 ΤΜ
8	ΦΩΤΙΣΤΙΚΟΣ ΙΣΤΟΣ 3-4Μ ΜΕ ΦΩΤΙΣΤΙΚΟ ΣΩΜΑ LED	11 ΤΕΜ
9	ΥΠΟΣΤΥΛΩΜΑΤΑ ΚΑΙ ΤΟΙΧΙΑ ΑΠΟ ΣΚΥΡΟΔΕΜΑ ΜΕ ΕΠΕΝΔΥΣΗ ΑΠΟ ΠΕΤΡΑ	
10	ΚΡΗΝΗ ΜΕ ΠΟΣΙΜΟ ΝΕΡΟ	

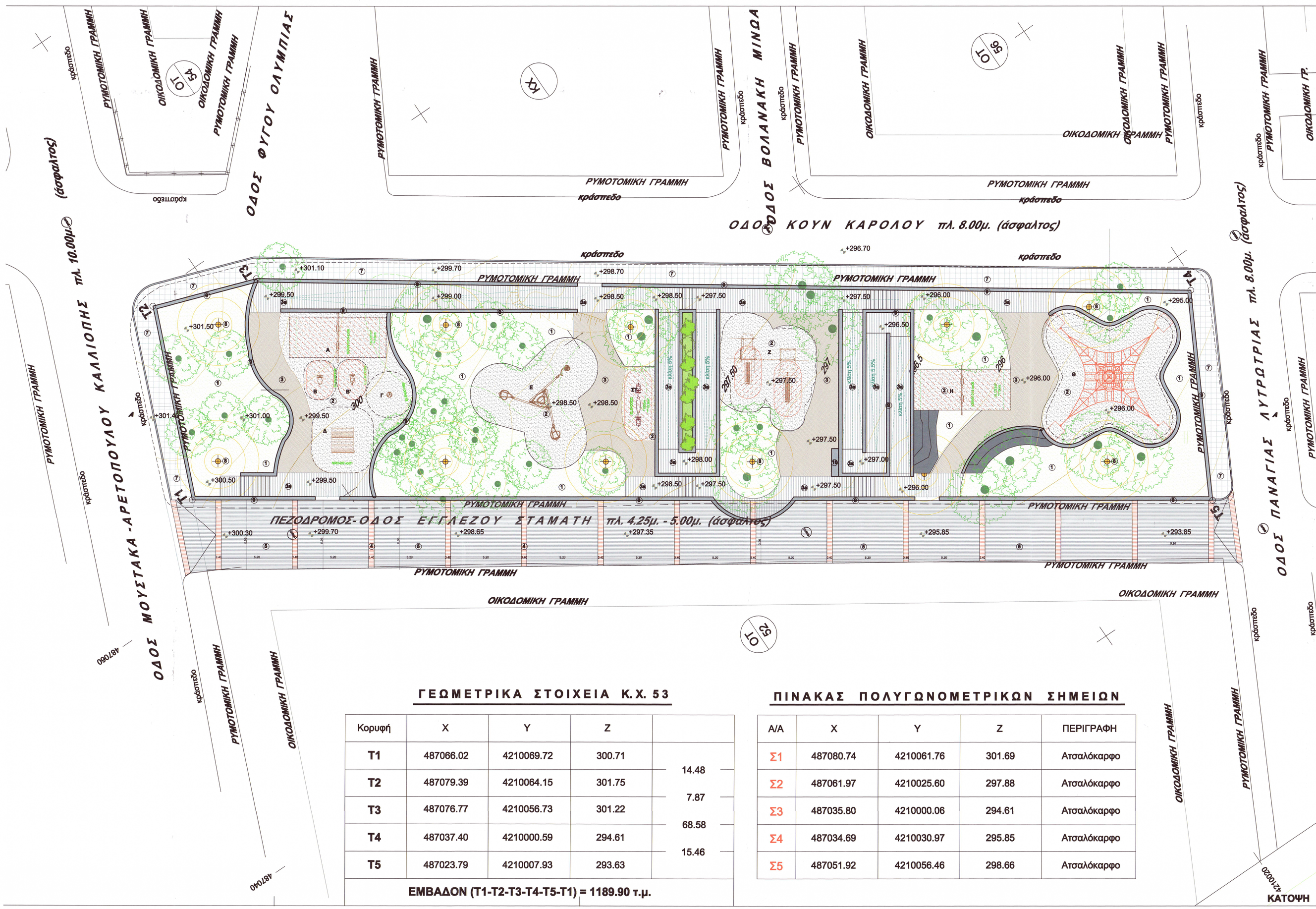

ΟΡΓΑΝΑ- ΕΞΟΠΛΙΣΜΟΣ	
ΠΕΡΙΟΧΗ ΝΗΠΙΩΝ	
Α	ΔΙΘΕΣΙΟΣ ΣΚΕΛΕΤΟΣ ΚΟΥΝΙΑΣ ΜΕ 2 ΘΕΣΕΙΣ ΚΟΥΝΙΑΣ ΝΗΠΙΩΝ ΑΠΟ 1 ΕΩΣ 3 ΕΤΩΝ
Β-Β'	ΕΛΑΤΗΡΙΟ ΔΡΟΜΕΑΣ Η ΕΠΙΤΑΧΥΝΣΗΣ Ή ΙΣΟΔΥΝΑΜΟ
Γ	ΑΤΟΜΙΚΟΣ ΠΕΡΙΣΤΡΟΦΕΑΣ ΝΗΠΙΩΝ Η ΙΣΟΔΥΝΑΜΟ
Δ	ΞΥΛΙΝΟ ΠΑΧΝΙΔΟΣΠΙΤΟ Η ΙΣΟΔΥΝΑΜΟ
ΠΕΡΙΟΧΗ ΠΑΙΔΙΩΝ ΣΧΟΛΙΚΗΣ ΗΛΙΚΙΑΣ & ΕΦΗΒΩΝ	
Ε	ΠΟΛΥΛΕΙΤΟΥΡΓΙΚΗ ΣΥΝΘΕΣΗ ΠΕΡΙΣΤΡΟΦΗΣ ΚΑΙ ΤΑΛΑΝΤΩΣΗΣ Η ΙΣΟΔΥΝΑΜΟ
ΣΤ	ΔΙΘΕΣΙΑ ΤΡΑΜΠΑΛΑ ΜΕ ΔΙΠΛΟ ΕΛΑΤΗΡΙΟ ΚΑΙ ΕΠΙΦΑΝΕΙΑ ΙΣΟΡΡΟΠΙΑΣ Η ΙΣΟΔΥΝΑΜΟ
Ζ	ΠΟΛΥΛΕΙΤΟΥΡΓΙΚΟΣ ΔΙΠΛΟΣ ΠΥΡΓΟΣ ΜΕ ΤΖΟΥΛΗΘΡΕΣ ΚΑΙ ΑΝΑΡΡΙΧΗΣΗ Η ΙΣΟΔΥΝΑΜΟ
Η	ΔΙΘΕΣΙΑ ΞΥΛΙΝΗ ΚΟΥΝΙΑ ΜΕ ΚΑΘΙΣΜΑΤΑ ΠΑΙΔΩΝ Η ΙΣΟΔΥΝΑΜΟ
Θ	ΧΟΡΟΔΙΚΤΥΩΜΑ ΜΕ ΠΡΟΣΘΕΤΑ ΕΞΑΡΤΗΜΑΤΑ Η ΙΣΟΔΥΝΑΜΟ

ΓΕΩΜΕΤΡΙΚΑ ΣΤΟΙΧΕΙΑ Κ.Χ. 53

Κορυφή	X	Y	Z	
T1	487066.02	4210069.72	300.71	
				14.48
T2	487079.39	4210064.15	301.75	
				7.87
T3	487076.77	4210056.73	301.22	
				68.58
T4	487037.40	4210000.59	294.61	
				15.46
T5	487023.79	4210007.93	293.63	
ΕΜΒΑΔΟΝ (T1-T2-T3-T4-T5-T1) = 1189.90 τ.μ.				

ΠΙΝΑΚΑΣ ΠΟΛΥΓΩΝΟΜΕΤΡΙΚΩΝ ΣΗΜΕΙΩΝ

Α/Α	X	Y	Z	ΠΕΡΙΓΡΑΦΗ
Σ1	487080.74	4210061.76	301.69	Ατσαλόκαρφο
Σ2	487061.97	4210025.60	297.88	Ατσαλόκαρφο
Σ3	487035.80	4210000.06	294.61	Ατσαλόκαρφο
Σ4	487034.69	4210030.97	295.85	Ατσαλόκαρφο
Σ5	487051.92	4210056.46	298.66	Ατσαλόκαρφο

ΕΛΛΗΝΙΚΗ ΔΗΜΟΚΡΑΤΙΑ
ΝΟΜΟΣ ΑΤΤΙΚΗΣ
ΔΗΜΟΣ ΧΑΛΑΝΔΡΙΟΥ
ΤΕΧΝΙΚΗ ΥΠΗΡΕΣΙΑ

ΕΛΛΗΝΙΚΗ ΔΗΜΟΚΡΑΤΙΑ ΠΕΡΙΦΕΡΕΙΑΚΗ ΔΙΟΙΚΗΣΗ ΑΤΤΙΚΗΣ ΑΝΕΞΑΡΤΗΤΗ ΑΡΧ. ΤΟΠΙΚΗ ΑΔΗΜΟΝΙΑ ΠΕΙΡΑΙΩΣ ΑΡΧΙΤΕΚΤΟΝΙΚΗΣ
ΕΓΚΡΙΝΕΤΑΙ
Σύμφωνα με το υπ' αριθμ. 34/7 Πρακτικό με τη διαπίστωση ότι υπάρχουν οι νομοθετημένες διατάξεις
Αν. Πρόεδρος 5-12-2018
Ο Πρόεδρος
Τα μέλη
ΚΑΡΑΒΙΑ ΚΟΥΝΙΑΙΑ ΑΡΧΙΤΕΚΤΟΝΑΣ
Νικόλ. Τσιμάς ΑΡΧΙΤΕΚΤΩΝ
Περικλ. Κ. ΑΡΧΙΤΕΚΤΩΝ

ΔΙΑΜΟΡΦΩΣΗ ΚΧ 53 ΣΤΟ ΠΑΤΗΜΑ ΙΙ ΔΗΜΟΥ ΧΑΛΑΝΔΡΙΟΥ
(ΕΠΙ ΤΩΝ ΟΔΩΝ ΚΑΡΟΛΟΥ ΚΟΥΝ, ΕΓΓΛΕΖΟΥ ΣΤ., ΑΕΤΟΠΟΥΛΟΥ- ΜΟΥΣΤΑΚΑ)

ΥΠΟ.Θ.Α. ΠΕΡΙΦΕΡΕΙΑΚΗΣ ΕΝΟΤΗΤΑΣ ΒΟΡΕΙΟΥ ΤΟΜΕΑ ΑΘΗΝΩΝ
ΕΓΚΡΙΝΕΤΑΙ
Το παρόν συμφώνα τα με αριθμό Πρακτικό ΕΟΡ 22-9-13
Ο Πρόεδρος Αναπληρώτρια Τα μέλη
ΟΡΦΟΣΟΣ

ΚΛΙΜΑΚΑ 1:100

ΟΡΙΣΤΙΚΗ ΜΕΛΕΤΗ

ΣΠΥΡΟΣ ΛΙΑΓΓΗΣ Αρχ. Μηχαν/κός Με Α' Βαθμό

ΚΑΤΟΨΗ- ΤΟΜΗ ΑΑ

ΤΕΧΝΙΚΗ ΥΠΗΡΕΣΙΑ

ΑΡ. ΣΧΕΔΙΟΥ: **Α.01**
ΗΜΕΡΟΜΗΝΙΑ: 07. 2018
ΗΜ. ΑΝΑΘ.

ΜΕΛΕΤΗΤΗΣ	ΕΛΕΓΧΘΗΚΕ	ΕΓΚΡΙΘΗΚΕ/ΘΕΩΡΗΘΗΚΕ
Ε. ΧΡΥΣΟΧΟΪΔΗ ΑΡΧ ΜΗΧ. Ε.Μ.Π.	Ε. ΧΡΥΣΟΧΟΪΔΗ ΑΡΧ ΜΗΧ. Ε.Μ.Π. ΠΡΟΣΤΑΜΕΝΗ ΜΕΛΕΤΩΝ	ΚΑΤ. ΝΟΤΑ ΤΟΠΟΓΡΑΦΟΣ ΜΗΧ. Ε.Μ.Π. ΔΙΕΥΘΥΝΤΡΙΑ Τ.Υ.